Wprowadzono Uchwałą Rady Nadzorczej 53/R/2022 z dnia 20.12.2022r.

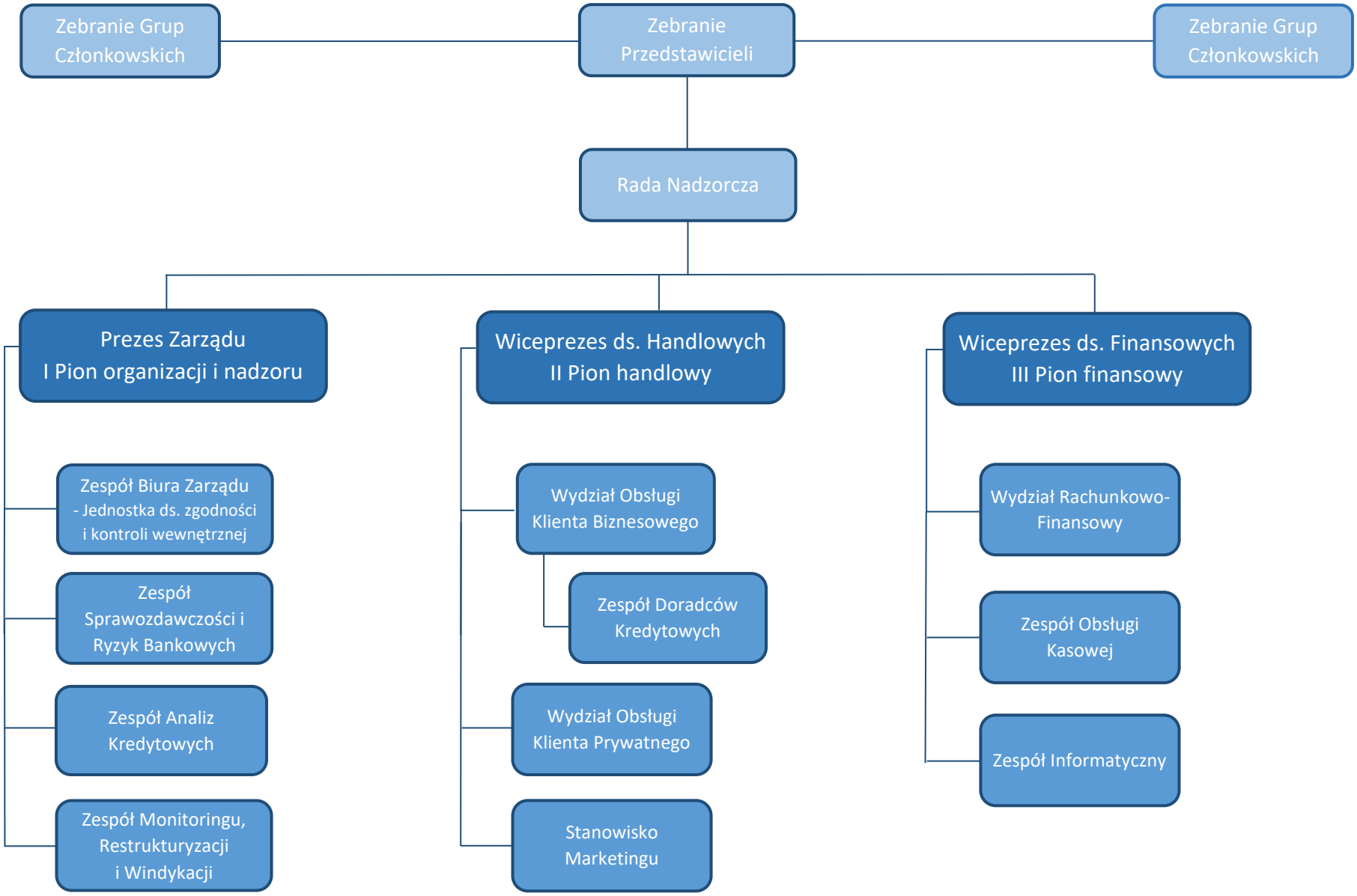

obowiązuje od dnia 01.01.2023r.