Wprowadzono Uchwałą Rady Nadzorczej 30/R/2024 z dnia 17.12.2024r.

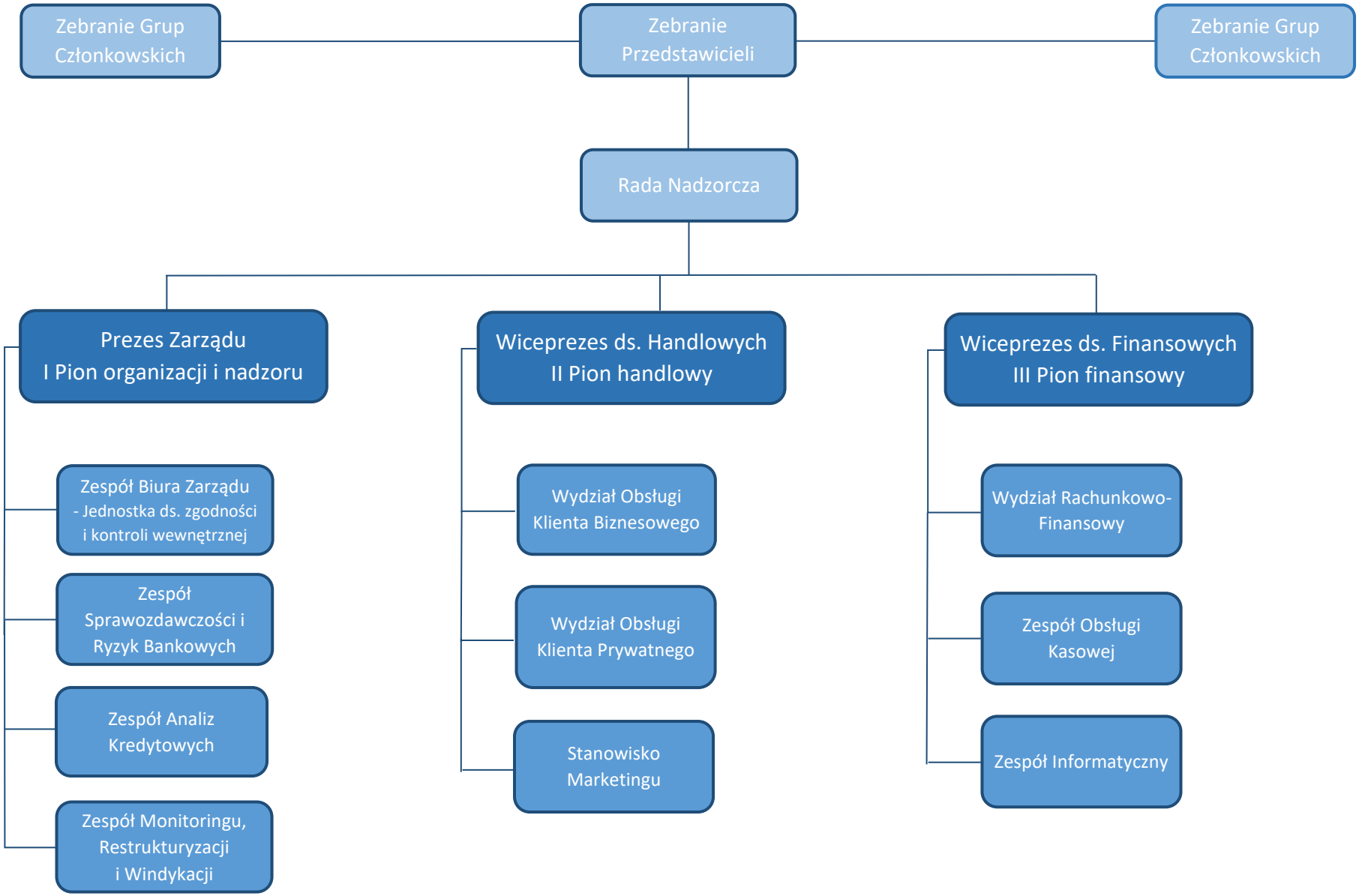

obowiązuje od dnia 01.01.2025r.